

LES MATINEES

D'EVEIL

DU RELAIS PETITE ENFANCE

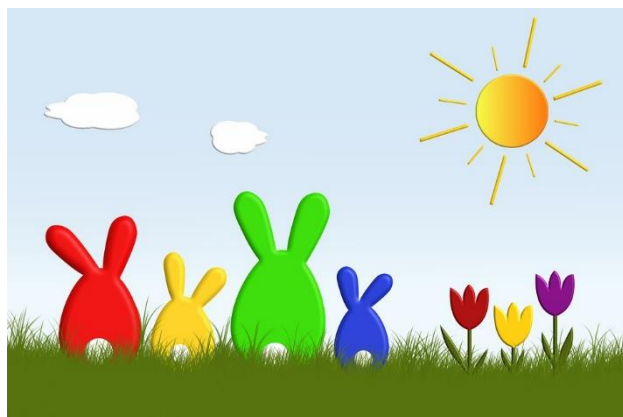

Mars - Avril

2023



Animatrice : Lucie JACQUOT

Téléphone : 03.83.28.08.77

relaispetiteenfance@ccpaysdusaintois.fr

Permanences téléphoniques et d'accueil

Lundi : 13h00-17h00

Mardi : 13h00-18h00

Mercredi : 8h00-12h00

Vendredi : 13h00-17h00

En cas d'absence, merci de me contacter par mail ou de laisser un message sur la boîte.

Accueil des familles et des professionnelles

Sur rendez-vous

Les rendez-vous peuvent être programmés en dehors des heures de permanence

Service gratuit, financé par la CAF de Meurthe-et-Moselle et la Communauté de Communes du Pays du Saintois.



A destination des familles, des assistants.es maternels.les et des gardes à domicile, de la Communauté de Communes du Pays du Saintois.

Informations

Formations à venir

Premiers secours - Sauveteur Secouriste au Travail

2 samedis : 13 mai et 3 juin 2023

Reste 3 places

Semaine de la Petite Enfance 2023 :

POP ! Explorer l'extraordinaire dans le quotidien



Organisation d'une semaine de la Petite Enfance.

Le programme détaillé et les invitations vous seront envoyés prochainement.

Soirée conviviale sur la « Prévention des risques professionnels : Yoga du dos »

Séance de Yoga/Pilate donnée par une Kinésithérapeute, professeure de yoga et de Pilate, suivie d'un moment convivial à l'Epicurie.

Accueil à partir de 19h30 – Atelier de 20h à 21h30.

Places limitées – Sur inscription

Heure du conte

Invitation à la médiathèque de Tantonville les mercredis 15/03 et 12/04, de 10h à 11h pour un « Atelier lecture ».

Séance coanimée avec Mme Marchal Catherine, puéricultrice de la MDS.

Fermeture du Relais Petite Enfance

Du vendredi 24 avril au vendredi 28 avril inclus

PLANNING DES MATINEES D'EVEIL

MARS	SEMAINE DE LA PETITE ENFANCE		AVRIL
<u>Lundi 6 mars</u> C'est carnaval ! Eveil sensoriel	<u>Lundi 20 mars</u> Matinée d'éveil au RPE avec les ateliers créés par les assistantes maternelles	<u>vendredi 24 mars</u> A l'aventure ! (grand parcours de psychomotricité) Matinée d'éveil collective avec les trois multi-accueils et le LAPE Salle des fetes de Benney	<u>Lundi 3 avril</u> Bouquet de pâquerettes Activité manuelle
<u>Jeudi 9 mars</u> Parcours Pieds nus Eveil sensoriel	<u>Lundi 20 mars</u> Atelier-café pour les parents « Jouer avec trois fois rien »	<u>Samedi 25 mars</u> Matinée d'éveil au RPE pour les familles, avec les ateliers créés par les assistantes maternelles	<u>Jeudi 6 avril</u> Histoires qui poussent dans mon jardin Spectacle de l'Atelier Croque-Lune A 9h45
<u>Vendredi 10 mars</u> Jeux qui roulent Jeux et manipulation	<u>Mardi 21 mars</u> Invitation des Assistantes Maternelles au spectacle préparé par le multi-accueil de Vézélise - Les enfants du multi-accueil de Vézélise et les assistantes maternelles sont invités au RPE		<u>Vendredi 7 avril</u> Paniers gourmands Activité manuelle et Chasse aux oeufs
<u>Lundi 13 mars</u> Exploration peinture Eveil sensoriel 		<u>Mardi 28 mars</u> Eveil musical Avec Christophe Roguin 	<u>Mercredi 12 avril</u> Atelier lecture : thème surprise De 10h à 11h Médiathèque de Tantonville 
<u>Mercredi 15 mars</u> Atelier lecture : « loup y-es-tu ? » De 10h à 11h Médiathèque de Tantonville	<u>Mercredi 22 mars</u> Les enfants du multi-accueil de Benney et les assistantes maternelles sont invités au RPE	<u>Vendredi 31 mars</u> Bonne pêche Activité manuelle	<u>Vendredi 14 avril</u> C'est le printemps Eveil sensoriel
<u>Jeudi 16 mars</u> Les mains vertes Atelier plantation	<u>Jeudi 23 mars</u> Matinée d'éveil au RPE avec les ateliers créés par les assistantes maternelles	<u>Vendredi 31 mars</u> Atelier de Yoga du dos  Prévention des risques professionnels De 20h à 22h Vroncourt	<u>Mardi 18 avril</u> (Vacances Scolaires) Visite à la ferme pédagogique A Forcelles-Saint-Gorgon Ferme de Sandrine Antoine

Dans le cadre du protocole sanitaire en vigueur, les activités sont réservées aux assistantes maternelles et/ou parents-employeurs qui se sont préalablement **inscrits**.
De plus, le/la salariée doit avoir **l'autorisation** du parent-employeur pour toute sortie ou déplacement. Un modèle est disponible auprès de l'animatrice du RPE.
Le planning peut être soumis à des modifications. Je vous invite à me communiquer votre adresse mail pour en être informé.

Déroulement de la matinée : 9h00-9h30 : Accueil / 9h30-11h00 : Temps d'éveil (sauf particularité indiquée dans le planning)

Les assistantes maternelles sont libres de quitter la matinée d'éveil à tout moment, en fonction des besoins des enfants et de leur organisation.