

# LES MATINEES

## D'EVEIL

### DU RELAIS PETITE ENFANCE

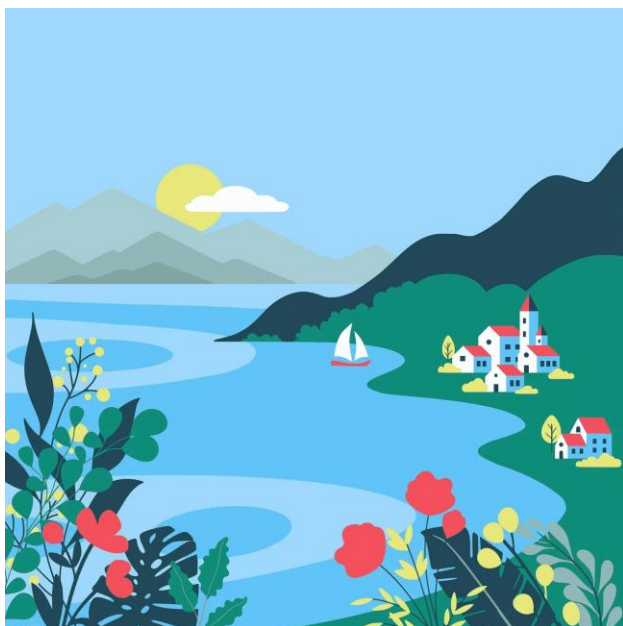

Juillet - Août

2026



Téléphone : 03.83.28.08.77

Portable : 06.74.11.32.82

[relaispetiteenfance@ccpaysdusaintois.fr](mailto:relaispetiteenfance@ccpaysdusaintois.fr)

#### Permanences téléphoniques et d'accueil

Lundi : 13h00-17h00

Mardi : 13h00-18h00

Mercredi : 8h00-12h00

Vendredi : 13h00-17h00

En cas d'absence, merci de contacter l'animatrice du Relais Petite Enfance par mail ou de laisser un message sur la boîte vocale.

#### Accueil des familles et des professionnelles

##### Sur rendez-vous

*Les rendez-vous peuvent être programmés en dehors des heures de permanence*

**Service gratuit**, financé par la CAF de Meurthe-et-Moselle et la Communauté de Communes du Pays du Saintois.



A destination des familles, des assistants.es maternels.les et des gardes à domicile, de la Communauté de Communes du Pays du Saintois.

## Informations

#### Soirée créative

*Fabrication de jouets naturels : initiation à la vannerie buissonnière et à la sculpture sur bois*

Une soirée conviviale et créative animée par l'Atelier vert. Venez apprendre des techniques de création de petits jouets naturels à partir des trésors ramassés dans la nature.

**Le jeudi 27 août, dans les locaux de la Communauté de Communes, à Tantonville.**

#### Formations

*Accompagner le développement moteur et sensoriel de l'enfant*

Avec une journée axée sur l'approche snoezelen  
2 samedis : **21 et 28 novembre 2026**

*Comprendre le développement du cerveau de l'enfant*

2 samedis : **19 septembre et 3 octobre 2026**

#### Soirée d'information

*Savoir dire Oui, Savoir dire Non - Trouver le juste équilibre*

Soirée d'information et d'échanges sur la question des limites dans l'éducation.

Animée par Valérie Ephritikhine, **automne 2026**

#### Analyse des pratiques professionnelles

Soirée d'échange et de réflexion sur les pratiques professionnelles (les questionnements, les réussites, les difficultés...)

**Mercredi 7 octobre 2026, au Relais Petite Enfance, à Tantonville**

#### Fermeture

Du lundi 27 juillet au vendredi 14 août 2026

JUILLET		AOUT
<u>Jeudi 2 juillet</u> <b>Histoires à endormir les loups</b> Spectacle de L'atelier Croque-Lune A la Communes de Communes, à 10h00	<u>Jeudi 16 juillet</u> <b>Coquillages et crustacés</b> Activités manuelle et sensorielle	<u>Mardi 25 août</u> <b>Envol de papillons</b> Activité manuelle
<u>Vendredi 3 juillet</u> <b>Les p'tites histoires de Mme Guitare</b> Eveil musical Avec Marie Doerler, à 9h15	<u>Vendredi 17 juillet</u> <b>Coquillages et crustacés</b> Activités manuelle et sensorielle	<u>Jeudi 27 août</u> <b>Agite tes petits doigts</b> Transvasements et motricité fine
<u>Mardi 7 juillet</u> <b>Petit cœur</b> Activité manuelle	<u>Mardi 21 juillet</u> <b>Chasse tes baskets</b> Balade partagée A Xirocourt , à 9h30	<u>Jeudi 27 août</u> <b>Soirée créative</b> Fabriquer des jouets naturels
<u>Jeudi 9 juillet</u> <b>Bye Bye Chaussettes</b> Eveil sensoriel	<u>Jeudi 23 juillet</u> <b>Jardin d'été</b> Jeux d'extérieur et pique-nique A la maison des animations à Vaudigny Rendez-vous à 9h30	
<u>Mercredi 15 juillet</u> <b>Allons jouer dehors</b> Eveil à la nature Cité des paysages, à 9h30		

**Déroulement de la matinée** : 9h00-9h30 : Accueil / 9h30-11h00 : Temps d'éveil (*sauf particularité indiquée dans le planning*)

Les assistantes maternelles sont libres de quitter la matinée d'éveil à tout moment, en fonction des besoins des enfants et de leur organisation.

Les activités sont réservées aux assistantes maternelles, garde à domicile, et/ou parents-employeurs qui se sont préalablement **inscrits**.  
 Le/la salariée doit avoir l'**autorisation** du parent-employeur pour toute sortie ou déplacement. Un modèle est disponible auprès de l'animatrice du RPE.

Le planning peut être soumis à des modifications. Je vous invite à me communiquer votre adresse mail pour en être informé.